# TEST & SHOW
# Università di Catania
# Dipartimento Ingegneria Elettrica, Elettronica e Informatica

Stai progettando una nuova applicazione e vorresti testarla? Giakova ti offre questa opportunità!
Grazie a quattro banchi di prova allestiti con i nostri strumenti di misura potrai testare direttamente il tuo progetto con il supporto dei nostri tecnici esperti.

La GIAKOVA srl è lieta di invitarvi al Test&Show, evento organizzato in presenza presso le migliori Università Italiane, che prevede l'allestimento di diversi banchi di misura, sui quali saranno posizionati i nostri strumenti, **per dare la possibilità ai professori/ricercatori/ingegneri di testare gratuitamente i loro lavori con i nostri strumenti.**
Ad ogni banco sarà presente un nostro tecnico per supportare i partecipanti nell'utilizzo della strumentazione.

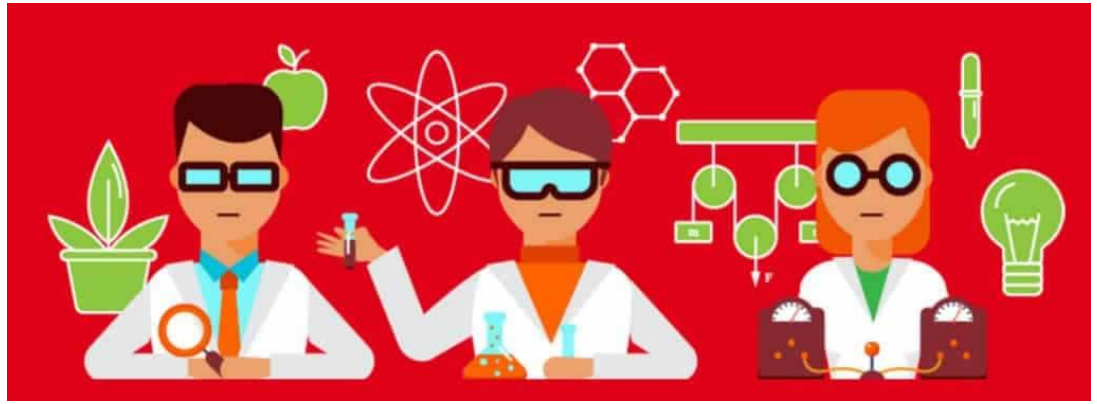

**DOVE E QUANDO:**
25 Maggio 2023, dalle 9:00 alle 13:30
Università degli Studi di CATANIA
Dipartimento Ingegneria Elettrica, Elettronica e Informatica (DIEEI)
Edificio 14 Anello Primo Piano Zona Studio
Cittadella Universitaria – Catania

**Via F.lli Rosselli, 3/2 – 20019 Settimo Milanese (MI)**
**Giakova srl - Tel. 02 33512100 - Fax 02 33501133 - sales@giakova.com - www.giakova.com**

# TEST & SHOW
# I banchi di misura

## Motor Analysis & PWR Quality

APPLICAZIONI: Misure su motori e qualità di rete

STRUMENTI: MDA550, 1775, 289

## Power Electronics & SMU

APPLICAZIONI: Misure su dispositivi di potenza, Inverter per auto elettriche, SiC e GaN, test parameter

STRUMENTI: MSO64B, MSO2, TIVP02, 2450

## Power Analysis & Batteries

APPLICAZIONI: Misure Pwr su Inverter/motori
Test celle batterie
STRUMENTI: PW8001, CT6876, BT4560

## Misure IR R&D ed Ispezione

APPLICAZIONI: Analisi Termica e verifica fonti calore
STRUMENTI: A700sc, T1020, C2

Via F.lli Rosselli, 3/2 – 20019 Settimo Milanese (MI)

Giakova srl - Tel. 02 33512100 - Fax 02 33501133 - sales@giakova.com - www.giakova.com